Lenkrolle:

KSL2-41C-P100 (VIVAX 2.0)

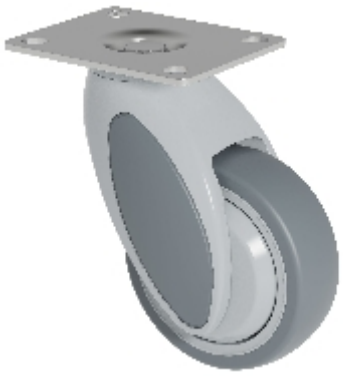

Technische Daten

Durchmesser	100 mm
Radbreite	32 mm
Bauhöhe	142,5 mm
Ausladung	46 mm
Plattengröße	100x80 mm
Schraublochdurchmesser	9 mm
Schraublochentfernung	80x60/76x55 mm
Tragkraft	100 kg
Gewicht	620 g

Technische Beschreibung

Kunststoffrolle
Gabel aus hochfestem schlagzähem Nylon
Lenkgabelkopf mit abgedichtetem Rillenkugellager

REACH compliant RoHS compliant

Rad

Polypropylen-Radkörper
thermoplastische Bandage (TPE, Shore A 87)
Fadenschutz
Kugellager
nicht ausölend

Ein Unternehmen der Colson Group
Colson Rollen GmbH , Industriestraße 8, D-42499 Hückeswagen,
Tel. +49 2192 9368-0, Fax +49 2192 9368-477, info@colson-rollen.com