Lenkrolle:

505a 0SK085p ZPS

auf Anfrage

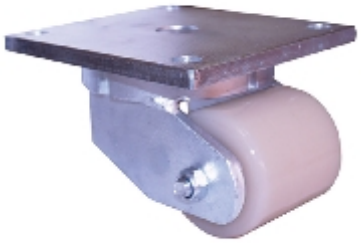

Technische Daten

Durchmesser		85 mm
Laufflächenbreite		85 mm
Bauhöhe		125 mm
Ausladung		57 mm
Plattengröße		190x170 mm
Schraublochdurchmesser		16,5 mm
Schraublochentfernung		150x135 mm
Tragkraft		1200 kg

Technische Beschreibung

schwere Stahlschweißkonstruktion mit Spezial-Drehkranz
verzinkt-passiviert
geprägte Kugelbahn oben, Kegelrollenlager unten
Fettfüllung und Schmiernippel im Gabelkopf

Ein Unternehmen der Colson Group
Colson Rollen GmbH , Industriestraße 8, D-42499 Hückeswagen,
Tel. +49 2192 9368-0, Fax +49 2192 9368-477, info@colson-rollen.com